

Aviso de Ciclón Tropical en el Océano Pacífico

No. Aviso: 07

Ciudad de México a 26 de Septiembre del 2016.

Emision: 22:15h

Servicio Meteorológico Nacional, fuente oficial del Gobierno de México, emite el siguiente aviso:

Síntesis:TORMENTA TROPICAL ROSLYN



Imagen de satélite

Situación Actual:

La Tormenta Tropical "Roslyn", se ubica al suroeste de la Península de Baja California. No afecta al país.

Condiciones Actuales				
Hora local (hora gmt)	22:00 (03:00 GMT del 27 de septiembre)			
Ubicación del centro del ciclón	Latitud Norte:17.2°	Longitud Oeste: 118.4°		
Distancia al lugar más cercano	1,090 km al suroeste de Cabo San Lucas, BCS.			
Desplazamiento actual:	Este-noreste (60°) a 7 km/h			
Vientos máximos [km/h]:	Sostenidos: 85 km/h	Rachas: 100 km/h		
Presión mínima central [hpa]:	1000 hPa			
Pronóstico de lluvia	No afecta al país.			
Recomendaciones	----			
Extensión en cuadrantes de radios de vientos y oleaje				
Radio de vientos de 63 km/h	240 km NE	165 km SE	75 km SO	150 km NO
Oleaje 4 m	280 km NE	280 km SE	0 km SO	110 km NO

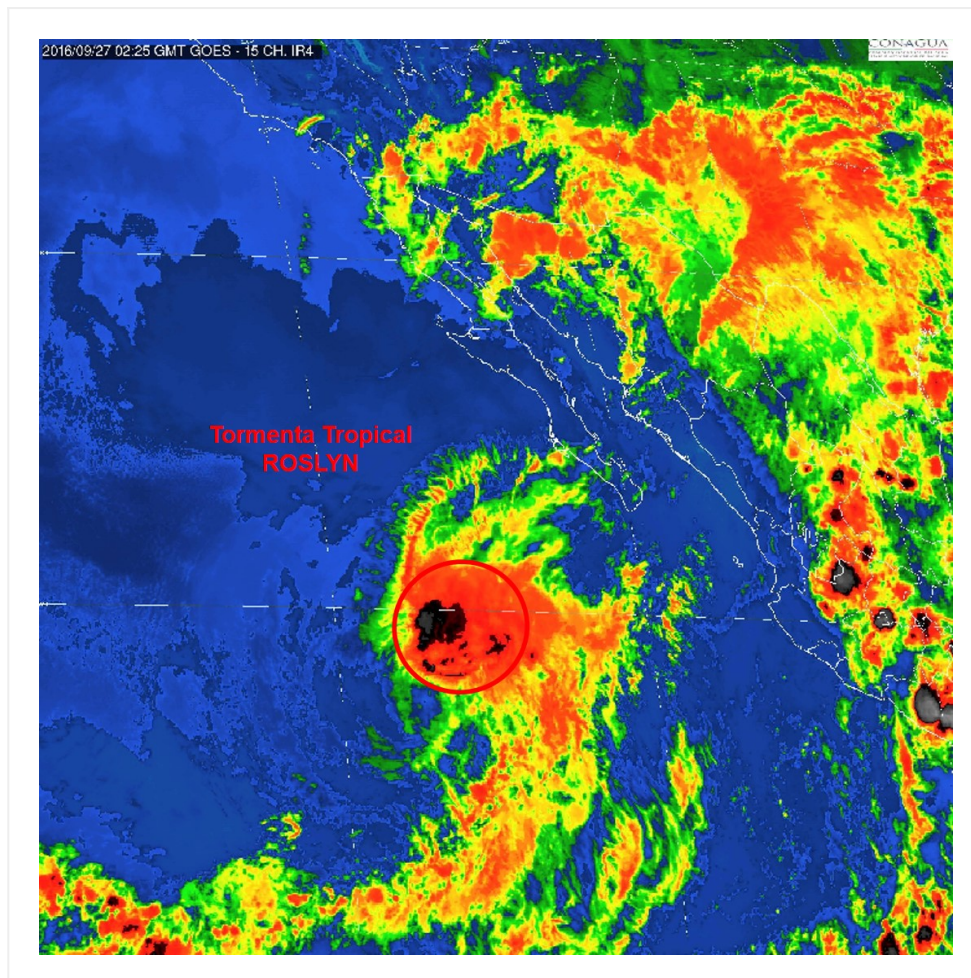
PRONÓSTICO VALIDO AL DÍA/HORA LOCAL TIEMPO CENTRO	LATITUD NORTE	LONG. OESTE	VIENTOS [Km/h]	CATEGORÍA	UBICACIÓN (en km)
27/07h	17.9	117.7	75/95	Tormenta Tropical	950 km al suroeste de Cabo San Lázaro, BCS.
27/19h	19.1	117.0	65/85	Tormenta Tropical	795 km al suroeste de Cabo San Lázaro, BCS.
28/07h	20.5	116.9	55/75	Depresión Tropical	671 km al suroeste de Cabo San Lázaro, BCS.
28/19h	21.7	117.3	45/65	Depresión Tropical	615 km al oeste-suroeste de Cabo San Lázaro, BCS.
29/19h	23.5	118.9	35/55	Depresión Tropical	620 km al suroeste de Punta Eugenia, BCS.

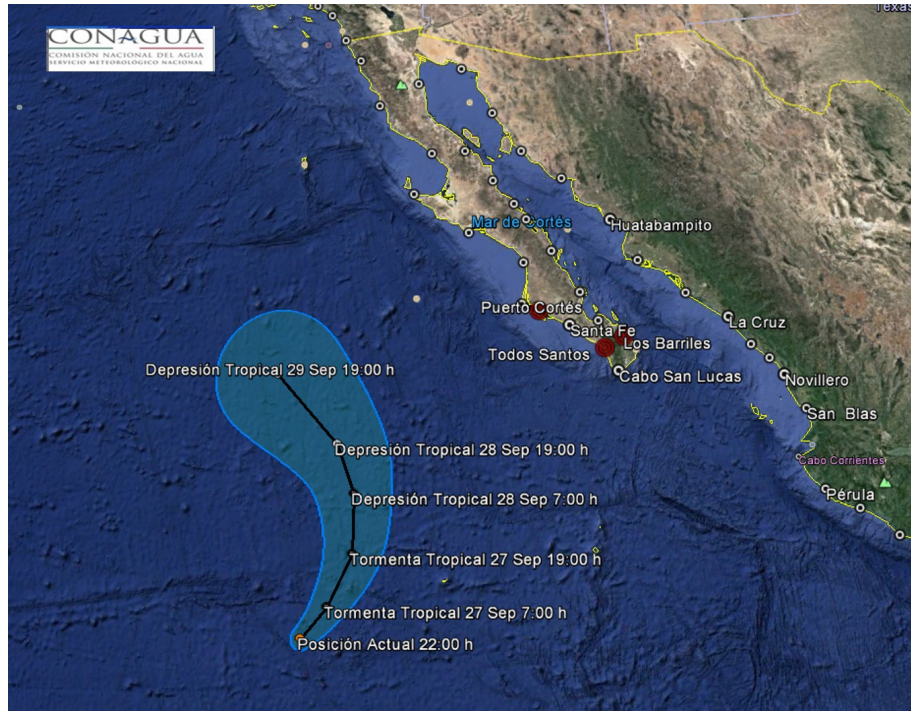

Trayectoria pronóstico de la tormenta tropical ROSLYN

Aviso No.	Fecha / Hora local CDT	Lat. Norte	Long. Oeste	Distancia más cercana (km)	Viento m ^á x. / rachas	Categoría	Avance
1	25 sep / 12:00	15.6	119.7	1,310 km al suroeste de Cabo San Lucas, B.C.S.	55/75	Depresión Tropical	Norte (360°) a 9 km/h
02	25 sep / 16:00	16.1	119.6	1,265 km al suroeste de Cabo San Lucas, BCS.	55/75	Depresión Tropical	Norte (360°) a 9 km/h
03	25 sep / 22:00	16.7	120.1	1,270 km al oeste-suroeste de Cabo San Lucas, BCS.	55/75	Depresión Tropical	Nor-noroeste (345°) a 11 km/h
04	26 sep / 4:00	16.8	119.5	A 1,160 km al suroeste de Cabo San Lazaro, BCS.	65/85	Tormenta Tropical	nor-noreste (20°) a 7 km/h
05	26 sep / 10:00	17.0	119.4	918 km al oeste-suroeste de Isla Socorro, Col., y a 1,190 km al oeste-suroeste de Cabo San Lucas, BCS.	65/85	Tormenta Tropical	Nor-noreste (15°) a 7 km/h
06	26 sep / 16:00	16.8	118.8	1,150 km al suroeste de Cabo San Lucas, BCS.	85/100	Tormenta Tropical	Noreste (40°) a 6 km/h
07	26 sep / 22:00	17.2	118.4	1,090 km al suroeste de Cabo San Lucas, BCS.	85/100	Tormenta Tropical	Este-noreste (60°) a 7 km/h

**EL SIGUIENTE AVISO SE EMITIRÁ A LAS 04:15 HRS DEL 27 DE SEPTIEMBRE TIEMPO DEL CENTRO O
ANTES SI OCURREN CAMBIOS SIGNIFICATIVOS**

Pronosticador: ANGÉLICA BACA

Revisó: ROBERTO RODRIGUEZ